المؤسسة الخيرية
لرعاية الأيتام

نشرة إخاء الشهرية

نشرة داخلية تصدر عن المؤسسة الخيرية لرعاية الأيتام «إخاء» - فبراير 2024 - العدد 31

قبل البدء

تفعيل برامج التمكين

م. عمر بن عبدالرحمن الحسين

الرئيس التنفيذي
للمؤسسة الخيرية لرعاية الأيتام إخاء

تجسد إخاء مفهوم التمكين في كافة برامجها لكونه أساس التميز والاستدامة، وتحقيق التطلعات، وقد تنوعت واشتملت خطة إخاء الاستراتيجية على مفهوم التمكين ومساراته، واعتمدت لذلك خطط تنفيذية ينعكس أثرها على تجويد حياة المستفيدين وتحقيق الاستقلال والاكتفاء الذاتي لهم .

وتسعى المؤسسة إلى تدعيم البرامج من خلال تحقيق التكامل مع مختلف الجهات وإبرام الاتفاقيات ودعم شركاء النجاح ، وإطلاق المبادرات التنموية والمشاريع التي تحقق أثر أعظم في حياتهم ، وتوفير الممكنات لهم.

ونشـــير هنـــا إلى فضل الشـــهر المقبل وهو شـــهر رمضان المبـــارك الذي يعـــد من الشـــهور التـــي تُغتنَم فيهـــا أعمال الخيـــر، وموســـماً للطاعات وفعـــل الخيـــرات ومضاعفة الأجـــور ، وإطلاق مبـــادرات البِرّ والإحســـان إلى النـــاس، وبَذْل الصدقة للفقـــراء والمحتاجين، وتفقُّـــد أحوال اليتامى، والأرامل، والمســـاكين ، وحرصاً من المؤسســـة على اغتنام فضائل شـــهر رمضـــان المبـــارك فإنها قـــد أعدت مجموعة مـــن المبـــادرات والفعاليات وإطلاق المشـــاريع التـــي تخدم المســـتفيدين وتتلمـــس احتياجاتهم في كافة مناحـــي الحياة.

أخبار وزيارات

سمو نائب أمير منطقة حائل يزور بيوت أيتام إخاء بالمنطقة

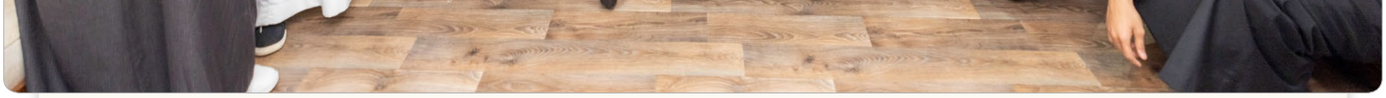

إخـاء - منطقة حائل

زار سـمو نائب أمير منطقة حائل البيوت التابعة للمؤسسـة الخيريـة لرعاية الأيتام (إخاء) والتقى بمنسـوبي وأبناء إخـاء حائل وأشـاد بالجهـود المبذولة والرعاية المقدمـة مـن المؤسسـة وأكد سـموه دعـم وحـرص المملكة علـى تمكين الأيتام وتسـخير كافة الجهـود لخدمتهم .

الرئيس التنفيذي لإخاء يستقبل عضو مجلس إدارة جمعية مساند

إخـاء - الإدارة العامة

اسـتقبل م. عمر الحسـين الرئيس التنفيذي سـعادة الدكتور غـازي الحارثي عضـو مجلس الإدارة بجمعية مسـاند، لبحث سـبل التعـاون لتمكين الأيتام ذوي الظـروف الخاصـة، والتعريف بالبرامـج والخدمات التـي تقدمها إخاء

وفق استـــراتيجيتها.

المؤسسة الخيرية لرعاية الأيتام
مسجلة في وزارة الموارد البشرية والتنمية الاجتماعية برقم (35)

KPMG

"إخاء لرعاية الأيتام" توقع مذكرة تفاهم مع شركة كي بي إم جي للاستشارات المهنية

الهدف من الاتفاقية

- تعزيز علاقات التعاون بين الطرفين.
- تحقيق شراكة استراتيجية مثمرة في مجال الاستشارات.
- التعاون في مجال التطوير الاستراتيجي والمراجعة الداخلية والحوكمة.

مخرجات المبادرة

تقديم خدمات وساعات استشارية
مجال التطوير الإداري والاستراتيجي

التطوير الإداري والاستراتيجي
والمراجعة الداخلية والحوكمة

دراسة المشاريع والمبادرات
المقدمة للأيتام

تقديم الاستشارات
لتطوير المبادرات والمشاريع

ekhaa_sa Ekhaapr ekhaa_sa ekhaa_ksa

إخاء المؤسسة الخيرية لرعاية الأيتام | Ajeer أجير

تعاون مشترك بين إخاء وشركة أجير

وقع المهندس عمر الحسين الرئيس التنفيذي لإخاء اتفاقية تعاون مشترك مع شركة أجير ممثلة بالرئيس التنفيذي للشركة أ. فيصل الزهراني.

وتضمنت الاتفاقية صيانة بيوت المستفيدين حرصاً من إخاء على توفير بيئة سكنية ملائمة للأيتام وفق أعلى المعايير وتمكينهم من السكن

المناسب.

وأوضح المهندس عمر الحسين أن هذه الاتفاقية تأتي إنفاذاً لمبادرة "كنف" أحدى مبادرات استراتيجية إخاء، حيث تسعى المؤسسة لتنفيذ مبادراتها لتمكين الأيتام وتحقيق الاستقلال والاعتماد على الذات وتحسين جودة حياتهم بمختلف المجالات والمسارات التمكينية التي تضمنتها الاستراتيجية وعددها 27 مبادرة تنموية للمستفيدين.

ekhaa_sa Ekhaapr ekhaa_sa ekhaa_ksa

Bolt | إخاء المؤسسة الخيرية لرعاية الأيتام

"إخاء لرعاية الأيتام" توقع اتفاقية تعاون مع شركة بولت لتقديم خدمات النقل للأيتام

الهدف من الاتفاقية

- ضمان رحلة التمكين لليتم بالوصول مجاناً إلى مقر الدراسة أو العمل.
- توفير فرص العمل الحر من خلال تطبيق بولت.
- المساهمة في الاستقلال المالي للأيتام للاعتماد على الذات.
- المساهمة في تملك المركبات من خلال الشركاء.

مخرجات المبادرة

رحلات مجانية لوصول الأيتام لمقار الدراسة أو الوظيفة (تتحمل إخاء نسبة 80% و 20% شركة بولت)

حصول الأيتام ممن يعمل في تطبيقات بولت على كامل قيمة المشوار 100%

تسهيل الحصول على مركبات من خلال شركاء بولت

الحصول على مكافأة العمل الحر عند تحقيق الرحلات المطلوبه

ekhaa_sa Ekhaapr ekhaa_sa ekhaa_ksa

منافذ السعودية MANAFITH SAUDIA

المؤسسة الخيرية لرعاية الأيتام
مسجلة في وزارة الموارد البشرية والتنمية الاجتماعية برقم (35)

"إخاء لرعاية الأيتام" توقع اتفاقية تعاون مع شركة منافذ السعودية

الهدف من الاتفاقية

- تسهيل صرف الخدمات والمساعدات العينية عبر منصة تقنية تضم متاجر تقليدية وسحابية.
- توفير استلام المساعدات للمستفيدين عبر البطاقات أو قسائم الكترونية.
- توفير قاعدة بيانات لمزودي الخدمات والمتاجر التقليدية أو السحابية.

مخرجات المبادرة

- توفير خيارات متنوعة وشاملة للمساعدات العينية للمستفيدين
- سرعة الحصول على المساعدات العينية وسهولة الشراء
- تقديم كشف حركة المشتريات لكل منفذ ومستفيد ومعرفة الرصيد والاستخدام
- إتاحة أكثر من **750** متجر في جميع أنحاء المملكة
- توصيل الاحتياجات من المتاجر في أي وقت ولأي موقع
- تقييم مستوى الرضا لدى المستفيدين

ekhaa_sa Ekhaapr ekhaa_sa ekhaa_ksa

أئمة وملوك الدولة السعودية

المؤسسة الخيرية لرعاية الأيتام

يوم التأسيس ١٧٢٧م

الدولة السعودية الأولى ١١٣٩ - ١٢٣٣هـ | ١٧٢٧ - ١٨١٨م

١ الإمام محمد بن سعود (المؤسس) ١٧٢٧ - ١٧٦٥

٢ الإمام عبدالعزيز بن محمد بن سعود ١٧٦٥ - ١٨٠٣

٣ الإمام سعود بن عبدالعزيز بن محمد ١٨٠٣ - ١٨١٤

٤ الإمام عبدالله بن سعود بن عبدالعزيز ١٨١٤ - ١٨١٨

الدولة السعودية الثانية ١٢٤٠ - ١٣٠٩هـ | ١٨٢٤ - ١٨٩١م

٥ الإمام تركي بن عبدالله بن محمد بن سعود (المؤسس) ١٨٢٤ - ١٨٣٤

٦ الإمام فيصل بن تركي بن عبدالله ١٨٣٤ - ١٨٦٥

٧ الإمام عبدالله بن فيصل بن تركي ١٨٦٥ - ١٨٨٩

٨ الإمام عبدالرحمن بن فيصل بن تركي ١٨٨٩ - ١٨٩١

الدولة السعودية الثالثة (المملكة العربية السعودية) ١٣١٩هـ | ١٩٠٢م

٩ الملك عبدالعزيز بن عبدالرحمن ابن فيصل بن تركي آل سعود (المؤسس) ١٩٠٢ - ١٩٥٣

١٠ الملك سعود بن عبدالعزيز ابن عبدالرحمن آل سعود ١٩٥٣ - ١٩٦٤

١١ الملك فيصل بن عبدالعزيز ابن عبدالرحمن آل سعود ١٩٦٤ - ١٩٧٥

١٢ الملك خالد بن عبدالعزيز ابن عبدالرحمن آل سعود ١٩٧٥ - ١٩٨٢

١٣ الملك فهد بن عبدالعزيز ابن عبدالرحمن آل سعود ١٩٨٢ - ٢٠٠٥

١٤ الملك عبدالله بن عبدالعزيز ابن عبدالرحمن آل سعود ٢٠٠٥ - ٢٠١٥

١٥ الملك سلمان بن عبدالعزيز ابن عبدالرحمن آل سعود ٢٠١٥ - حتى الآن

يـوم بدينـا

إخاء

بيت الأيتام الأرحب

ترتكز رؤية إخاء على تمكين الأيتام للاستقلال والاعتماد على الذات من خلال توفير بيئة مناسبة تحقق ذلك بأفضل الوسائل والتقنيات وبناء الشراكات مع القطاع العام والخاص والخيري.

رسالة إخاء

ضمــن مبادرات إخاء المجتمعيــة أبناء إخاء حائل وأبناء إخاء جازان يشــاركون في دعم مســيرة كات ووك التوعوية المجتمعيــة، احتفالاً بأول يوم عالمي للنمــر العربي ومســاهمةً في دعم الجهــود التي تبذلهــا المملكة للحفاظ وحماية النمر العربــي المهدد بالانقراض.

زيارة مشرفو وأبناء فرع جازان لمهرجان العسل بالعيدابي الذي افتتحه سمو أمير منطقة جازان

أبنـاؤنا فخـرنـا

توقيع عقد،،

توقيـع عقد مع الكابتن مـروان عبد الفتاح مـن أبنـاء المدينة مـع نادي العـلا لفريق الدرجـة الأولـى لكـرة القـدم للموسـم الرياضـي 2024/ 2025

تكريم الإبن سليمان فيصل أحمد عبد الحميد
من إخاء المنطقة الشرقية، من جهة عملة
بالحرس الوطني كفرد مميز بعمله.

مشاركة إخاء جازان في افتتاح جادة
الذي ينظمه بنك التنمية بالمنطقة

تميز

حصول الإبن مالك محمد على موظف الشهر

في ماكدونالدز لشهر فبراير

التحاق

الإبن سلطان عبد الله بدورة

الأمن الدبلوماسي في الرياض

تخرج

الإبن معتز عبد الشافي من كلية التقنية

تخرج

الإبن المبتعث محمد عبد المجيد ناصر عبد الكريم

من مرحلة البكالوريوس «إدارة اعمال»

جامعة ولاية اريزونا بالولايات المتحدة

التحاق

الإبن حسن حضريتي بمنتخب المملكة للاحتياجات الخاصة في شهر فبراير للمشاركة في بطولة برلين بعد شهر رمضان

أفراح إخاء

احتفلت إخاء المنطقة الغربية بعقد قران الإبن إبراهيم عبد الرحمن

حفل تكريم الإبن المتفوق
أكرم خالد محمد عبدالعزيز

حفل تكريم الإبن المتخرج
نوح عمر محمد دوشي جازان

يوم التأسيس
Saudi Founding Day
١١٣٩هـ / 1727م

إخاء
المؤسسة الخيرية لرعاية الأيتام

علم الدولة السعودية الأولى

على مدى ثلاثة قرون ظل العلم السعودي شاهداً على أمجاد الوطن وشامخاً بما يعكسه من الوحدة والتلاحم وخفاقاً لايُنكس أبداً، أصبح العلم جزءاً من نسيج المملكة الوطني.

ekhaa_sa Ekhaapr
ekhaa_sa ekhaa_ksa

التمكين
في إخاء

إحصائيات التمكين

التعليم

399

المبتعثين

10

التوظيف

38

الشراكات

16

تسهيل النقل والمواصلات

45

مبادرة علم

برنامج ساند لمساندة الطلاب والطالبات ممن هم على مقاعد الدراسة في التعليم العام والجامعي بدروس التقوية	39 طالب
عدد طلاب الدراسات العليات الماجستير والدكتوراه	16 طالب
برنامج تحفيز الطلاب (المكافاة التعليمية)	362 طالب
برنامج دعم اكمال واستمرارية التعليم (سداد الرسوم الدراسية)	17 طالب

أخبار التمكين

إخـاء - الإدارة العامة

زيارة رئيس قطاع الإنسـانية الأسـتاذ أحمد الصحبي لأكاديمية سينومي لبحث سـبل التعـاون لتدريـب وتوظيف أبنـاء المؤسسـة، ويأتي ذلك ضمن مبادرة وظف المنطلقة من اسـتراتيجية إخـاء 2024-2026 لدعم الأيتام على الاسـتقلال.

المؤسسة الخيرية لرعاية الأيتام

مشروع قياس

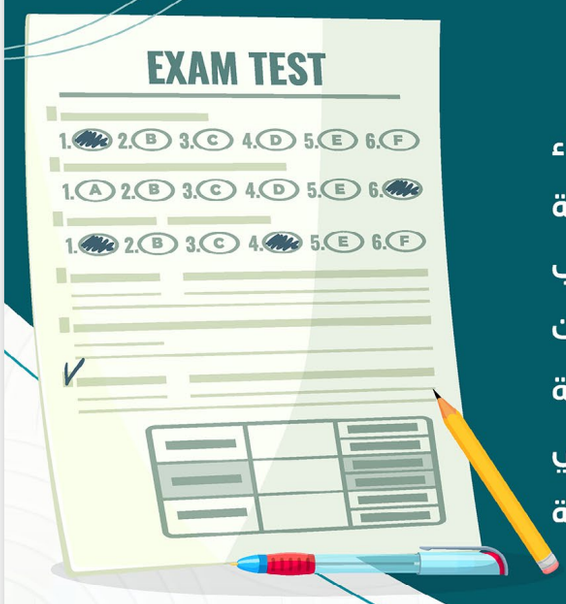

انطلاقاً من مبادرة (علّم) ضمن إستراتيجية إخاء انطلقت مشروع قياس والتي تسعى فيها المؤسسة الخيرية لرعاية الأيتام "إخاء" لإعفاء ابناءها الطلاب والطالبات المتقدمين للدراسة من رسوم الاختبارات الموحدة لقياس التحصيل العلمي بالشراكة مع هيئة تقويم التعليم والتدريب ممثلة في المركز الوطني للقياس بإتاحة أربع رص في اختبار القدرات العامة وفرصتين في الاختبار التحصيلي.

من يمكنه الاستفادة من المشروع؟

200

طالب وطالبة

تحت رعاية إخاء في مختلف مناطق المملكة للعام 1445هـ

أهداف المشروع

1 **دعم وتحفيز**

الابناء لإكمال مسيرتهم التعليمية

2 **تذليل الصعوبات والعوائق**

التي تواجه الطلبة والطالبات

النطاق الجغرافي

آلية التقديم

دخول المستفيد الراغب بأداء الاختبار إلى موقع الهيئة وفتح ملف والاطلاع على مواعيد الاختبارات المعلن عنها واختبار

الموعد المناسب حسب رغبته.

(يتم التوجه لأخصائي الفرع لتسجيل البيانات)

ekhaa_sa Ekhaapr
ekhaa_sa ekhaa_ksa

إخاء
المؤسسة الخيرية لرعاية الأيتام

مشروع دروس التقوية

انطلاقاً من مبادرة (علّم) ضمن إستراتيجية إخاء انطلق مشروع ساند والذي تسعى فيه المؤسسة الخيرية لرعاية الأيتام « إخاء» لمساندة ابناءها الطلاب والطالبات ممن هم على مقاعد الدراسة في التعليم العام والجامعي بدروس التقوية الفردية عن بعد بأوقات مرنة ، تقديم الدعم لتحقيق درجات عالية في اختبارات القدرات والتحصيلي بالشراكة مع منصة فهيم التعليمية

أهداف المشروع

1 **رفع وتحسين**
المستوى التعليمي للطلاب

2 **تذليل الصعوبات**
التي تواجه الطلبة

3 **دعم وتحفيز**
الابناء لإكمال مسيرتهم التعليمية

من يمكنه الاستفادة من المشروع ؟

الطلاب والطالبات

ممن هم على مقاعد الدراسة في التعليم العام والجامعي للعام الدراسي 1445هـ

آلية التقديم

للتسجيل امسح الباركود

النطاق الجغرافي

ekhaa_sa Ekhaapr
ekhaa_sa ekhaa_ksa

بنك التنمية الاجتماعية
SOCIAL DEVELOPMENT BANK

إخاء
المؤسسة الخيرية لرعاية الأيتام

مبادرة كفالة تمويل مركبات النقل الموجه

إخاء بالتعاون مع بنك التنمية الاجتماعية يمنحك فرصة :

1 امتلاك سيارة

- مدة التمويل 5 سنوات
- قسط شهري مُيسّر

2 الحصول على عمل حر

- دخل شهري مُميز

الهـدف :

المساهمة في الإستقلال المالي للأيتام وتوفير فرص للعمل الحر وتحقيق الاستقرار الوظيفي للإعتماد على الذات

وصف المبادرة:

انطلاقاً من استراتيجية إخاء في مبادرة وصل ورائد تسعى المؤسسة لتمكين الأيتام للإستفادة من منتجات بنك التنمية الاجتماعية لحصولهم على قرض حسن يمكنهم من تملك سيارة للعمل ببرامج توجيه المركبات بالشراكة مع بنك التنمية الاجتماعية ومؤسسة إخاء

شروط الاستفادة من المبادرة:

- أن يكون المتقدم من المشمولين برعاية وخدمات المؤسسة في البيوت والشقق الإيوائية
- أن يكون المتقدم لائق صحياً
- أن لا يملك المتقدم مركبة ضمن سجلات ابشر
- أن يكون لدى المتقدم هوية سارية المفعول ورخصة قيادة سارية المفعول
- سلامة السجل المالي والأمني وعدم وجود مخالفات مرورية للمتقدم
- أن يكون المتقدم موظف قد أمضى في وظيفته اكثر من 6 أشهر براتب لا يقل عن 5500 ريال
- إقرار المتقدم على الالتزام المالي بسداد الأقساط الشهرية
- أن يكون المتقدم ملتزم بالعمل في تطبيقات النقل الموجه

للإستفسار والاستفادة من البرنامج
الرجاء التوجه إلى الفرع

8003010111
store.ekhaa.org.sa

ekhaa_sa Ekhaapr
ekhaa_sa ekhaa_ksa

الدعم
النفسي والاجتماعي

باشرت وحدات الدعم النفسي والاجتماعي بالفروع

107 حالة

عدد الأبناء الملتحقين بالتأهيل

9 أبناء

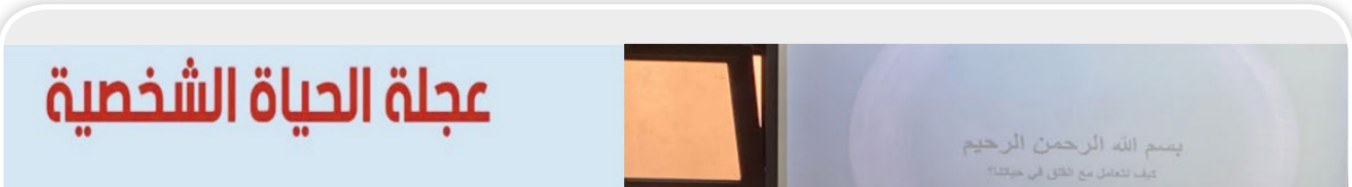

احتفلت وحدة الدعم النفسي والاجتماعي بفرع الرياض بتخريج الدفعة الثامنة من طالبات التدريب الميداني لجامعة الإمام محمد بن سعود قسم الخدمة الاجتماعية تحت إشراف الأخصائية الاجتماعية الأستاذة / هاله الحسن، تم خلالها تدريب الطالبات على التعامل مع مجموعة من الحالات و كذلك تم تقديم مجموعة برامج لهن مثل برنامج عجلة الحياة الشخصية من تنفيذ الأخصائية الاجتماعية الأستاذة / هاله الحسن و برنامج التعامل مع القلق في حياتنا من تنفيذ الأخصائية النفسية الأستاذة / أثير الدوسري.

تفعيلا للجانب الروحي لدى الأبناء قامت وحدة الدعم النفسي والاجتماعي والصحي والروحي بفرع المدينة المنورة ممثلة بالأخصائي الاجتماعي الأستاذ/ هاني المحياوي بزيارة المتحف النبوي بهدف التوعية الدينية والتعرف على السيرة النبوية.

بهدف تقوية الجانب الروحي لدى أبنائنا وغرس القيم الإسلامية وتعزيز ارتباطهم بمصادر الهداية والتشريع أطلقت إدارة الدعم النفسي والاجتماعي والصحي والروحي المسابقة الرمضانية بين فروع اخاء لحفظ القرآن الكريم والسنة والخطابة.

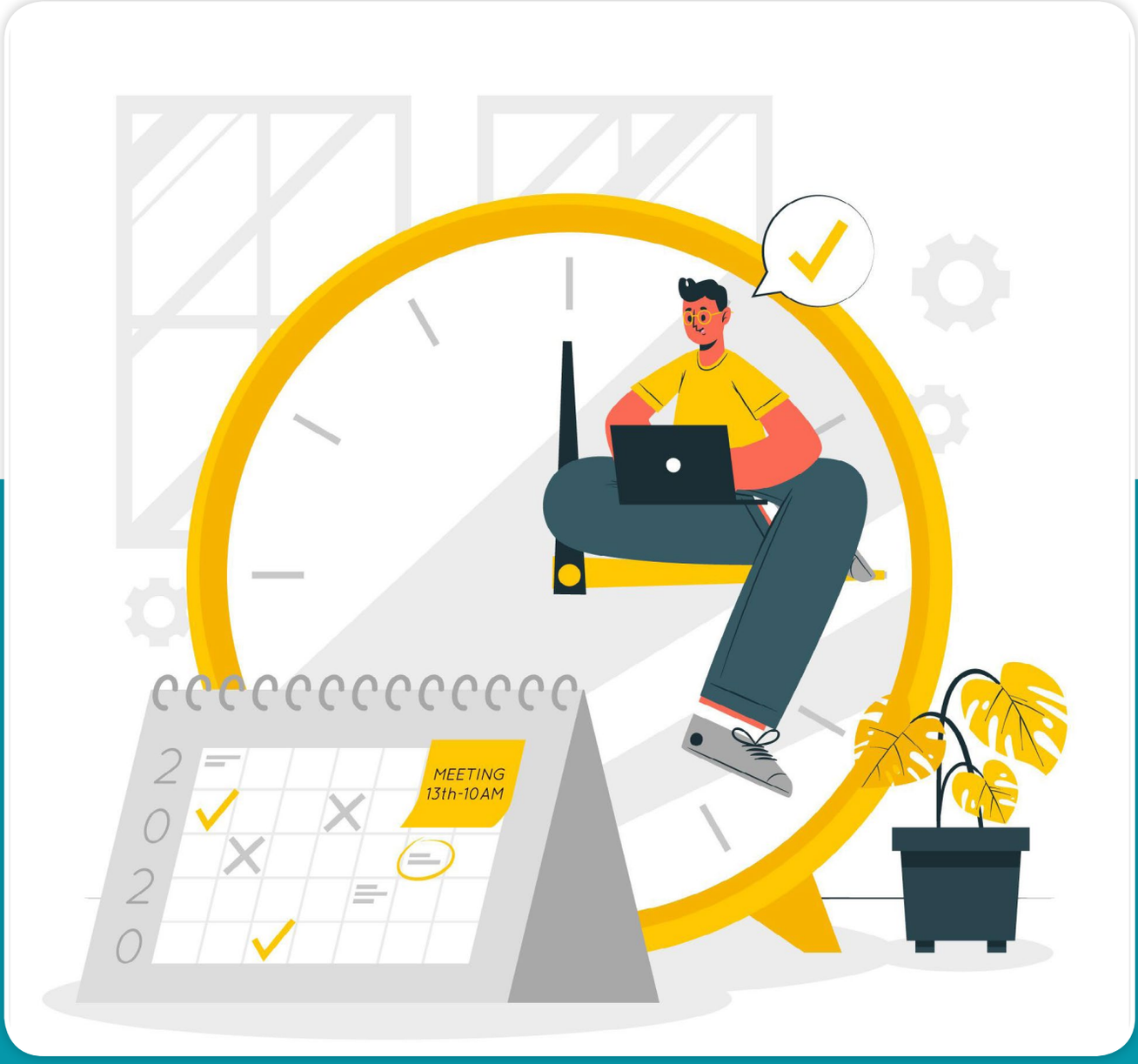

استكمالا لمرحلة تأهيل الأبناء تم إقامة برنامج إدارة الوقت لعدد 7 من الأبناء وذلك بالتعاون مع مركز بوابة الصحة والمؤسسة العامة للتدريب التقني والمهني.

بوابات الصّحة
Health Gates

ضمن تفعيل الشراكة الاستراتيجية مع مركز بوابة الصحة تم إقامة أربعة برامج ترفيهية لأبنائنا الملتحقين ببرامج التأهيل.

إخاء
المؤسسة الخيرية لرعاية الأيتام

مبادرة صحتي "طمني"

تعنى هذه المبادرة الى المحافظة على الصحة الجسدية لدى الأيتام والعمل على بناء برامج خاصة تعنى بصحة اليتيم والتأكد من سلامة جميع الأيتام من أي أمراض من خلال الفحوصات الطبية المبكرة ووفق شكاوي الأيتام والعوارض المرضية.

أهداف المبادرة

- العمل على بناء برامج خاصة تعنى بصحة الأيتام الجسدية
- ضمان بيئة رعاية أسرية آمنة للأيتام
- تحسين الصحة الجسدية والاستقرار النفسي والاجتماعي للأيتام
- تعزيز الوصول للاستقلال المال والاعتماد على الذات

من يمكنه الاستفادة من المبادرة ؟

جميع الأيتـام الذين يعانـون من أمـراض مزمنـة في فـروع إخـاء.

النطاق الجغرافي

جميع فـروع إخـاء

آلية التقديم والاستفادة من المبادرة

زيـــارات

إخـاء - المنطقة الشرقية

للحفاظ على نظافة ورونق المســاجد وتوفير بيئــة مريحة للمصلين، أبناء إخاء الشــرقية يشــاركون في مبادرة تطوعية لتنظيف وتعطير المســجد «بجامــع الجوهــرة الضويان حي الشــعلة الدمام، وتعتبر هــذه المبادرة فرصــة للاندماج مع المجتمــع المحلي وتعزيز الروح المجتمعية وترســيخ العناية بالبيئة والمشــاركة المجتمعية.

إخـاء - المنطقة الشرقية

أقامت إخـــاء المدينة المنورة برنامج تدريبي بعنـــوان الضمان الاجتماعي المطور لتعريـــف الأبناء بكيفيـــة التعامل مع النظام الجديد لمســـتحقي الضمان الاجتماعي، وشـــرح جميع التفاصيـــل اللازم لهم.

إخـاء - المدينة المنورة

مشـاركة فرع إخـاء المدينة المنورة فـي فعالية الاحتفـال بيوم اليتيم العالمـي لفـرع وزارة الموارد البشـرية بحضور معالي مديـر فرع الوزارة بالمنطقـة المهندس عبـد الله الصاعدي، تمثلت المشـاركة بوضع بوث تعريفي للمؤسسـة لعرض الخدمات المقدمة للمسـتفيدين واسـتعرض قصـة نجاح الإبن الدكتـور فؤاد عبدالعـال والدكتـورة فاطمة المدني وتكريمهم بحضـور ممثلين من الدوائـر الحكومية.

إخـاء - منطقة عسير

إخاء عسير تســتقبل ســعادة الســيد جيمس المدير الإقليمي للمبيعات بمنطقة عســير والمهندس / محمــد مصلح القحطانــي المدير التنفيذي للعمــلاء الإقليمين بشــركة المراعي بعســير للتعريف بدور المؤسســة وبحث التعاون بيــن الطرفين.

إخـاء - منطقة عسير

إخاء عســير تســتضيف ســعادة الدكتور يحيى آل كاســي عميــد كليات التقنية بعســير فــي البيت النموذجــي الأندلس.

إخـاء - منطقة عسير

إخاء عسير تســتضيف ســعادة مدير إدارة التعليم بمنطقة عسير الأستاذ/ فهــد عقالا للتعريف بالمؤسســة الخيريــة لرعاية الأيتام إخــاء وخدماتها المقدمة للأيتام واســتعراض اســتراتيجية إخاء 2024 - 2026 م.

إخـاء - منطقة عسير

سـعادة الأسـتاذ/ محمد عسـيري المدير الإقليمي للشـركة السعودية للألبان والأغذية (سـدافكو) في زيارة الفرع عسـير لبحـث أوجه التعاون بيـن الجهتين والتعريف بمؤسسـة إخاء.

إخـاء - منطقة عسير

شـاركت إخاء عسـير في ورشـة عمل تجمـع منسـوبي جمعية ذوي الإعاقـة بعسـير لبحث آليـة تنفيذ المشـاركة ليوم التأسـيس.

إخـاء - منطقة عسير

إخاء عســير تســتقبل مدير مكتب الضمان الاجتماعي بعســير لبحث آلية تنفيذ مبــادرة لتمكين الأيتام بمنطقة عســير.

فعاليات

إخـاء - المنطقة الشرقية

في إطار الجهود الإنسـانية المسـتمرة لمسـاعدة الفئات الأشـد احتياجاً فـي المجتمع، أبناء إخاء الشـرقية يشـاركون في "مبادرة توزيع كسـوة الشـتاء" وذلك علـى المحتاجيـن والعمـال الذين يعملـون في ظروف صعبة خلال فصل الشـتاء.

إخـاء - المنطقة الشرقية

نظـرًا لأهميـة الجانـب الديني أقامـت إخاء الشـرقية محاضـرة بعنوان (خطوات الاسـتعداد لشـهر رمضان) بفنـدق أولفت الخبـر، ألقاها الداعية والخطيب (راشـد بن نبيل الدوسـري)، وبحضور مسـتفيدي ومسـتفيدات الفرع ومسـتفيدات برنامج إسـناد.

إخـاء - المنطقة الشرقية

بالتعاون مع شـركة صدارة للكيميائيات نظمت إخاء الشـرقية ورشة عمل بعنـوان (عرض الأفكار والمقترحـات لتقديم أفضل الخدمات لمسـتفيدي إخـاء للوصـول الـى نتائـج وتوصيات تفيـد تمكيـن الأبنـاء) وذلك في مقـر المؤسسـة بالدمـام، بحضور مديـر ومنسـوبي الفرع ومديـر إدارة المسـؤولية المجتمعيـة بشـركة صدارة الأسـتاذ/ رائـف الملحم وممثل العلاقـات العامة بشـركة صدارة الأسـتاذ / حامد الشـمري.

إخـاء - المنطقة الشرقية

أقامت إخاء الشـرقية برنامج (المخيم الشـتوي) بمخيمـات طريق الرياض،

وبمشـــاركة مجموعـــة مـــن الأبنـــاء مـــن البيـــوت النموذجية والشـــقق والمشـــرفين، تضمـــن البرنامج مجموعة واســـعة من الأنشـــطة الترفيهية والتثقيفيـــة، واســـتضافة عدد مـــن الأســـاتذة والمحاضرين مـــن جامعات المملكـــة د. فهد عبد الله معافا أســـتاذ الحاســـب الآلي المســـاعد كلية الملـــك فهـــد البحريـــة، د. خالد ناصـــر الهيـــاف أســـتاذ القانـــون الدولي المســـاعد جامعة حائل، د. محمد ســـعد الشمراني أســـتاذ الإدارة المساعد كليـــة الملك فهـــد البحرية د. عبـــد الرحمن النجادى مدير شـــؤون الطلاب بالجامعـــة الســـعودية الإلكترونية، د. ســـند محمد العنزي مشـــرف معهد البحوث والدراســـات بالجامعة الســـعودية الالكترونية، للحديث عن كيفية تحديـــد التخصـــص الدراســـي المطلـــوب ووضع الأهـــداف، والذيـــن أبدو تعاونهـــم لتقديم دورات مجانيـــة للأبناء بمجال الامن الســـيبراني، واختتم البرنامـــج بتكريـــم المتفوقين والناجحين مـــن الأبناء.

إخـــاء - المدينة المنورة

بحضـــور مســـاعد مدير عـــام فـــرع وزارة الموارد البشـــرية لقطـــاع التنمية الأســـتاذة عبيـــر أبـــو ربعية، شـــاركت إخـــاء المدينـــة المنـــورة في حفل مركز التأهيل الشـــامل ودار الرعايـــة الاجتماعية للاحتفال بيوم التأســـيس

وتــم توزيع هدايا مقدمــة من المؤسســة ممثلة بالفريــق التطوعي من مشــرفين وأبنــاء إلى نــزلاء المركز لإدخــال الفرح والســرور عليهم.

إخــاء - المدينة المنورة

إقامــة ركن تعريفــي في المنار مــول للتعريــف بالمؤسســة وخدماتها المقدمــة للأيتــام واســتراتيجيتها التي تهدف لنقــل اليتيم مــن الرعوية إلــى التنموية.

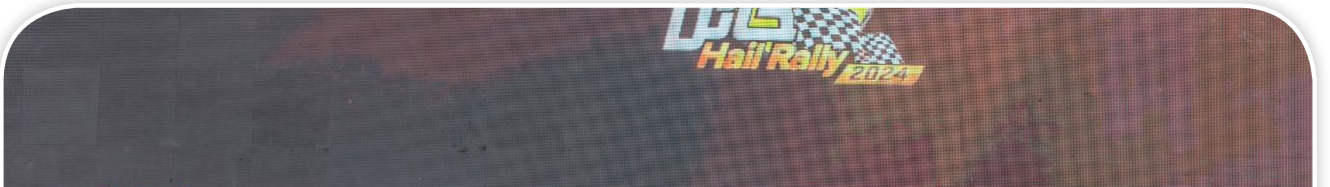

إخـاء - منطقة حائل

صاحــب الســمو الملكي الأميــر عبدالعزيز بن ســعد آل ســعود يكرم فرع إخاء حائل لمشــاركة الفرع في الفعاليات المصاحبــة لرالي حائل الدولي 2024م.

إخـاء - منطقة حـائل

إخــاء حائل تشــارك بركــن تعريفــي للتعريف بالمؤسســة الخيريــة لرعاية الأيتــام إخــاء والخدمــات المقدمــة للأيتــام وذلــك بموقــع الفعاليات

المصاحبــة لرالــي حائل الدولــي 2024م.

إخـاء - منطقة الـرياض

أقــام فرع الريــاض دورة تدريبيــة حضرها منســوبي الفــرع ، وذلك ضمن برامــج التدريــب وتطويــر الآداء لموظفــي الفرع تحــت عنــوان (برنامج أساســيات إدارة المشــاريع (منهجيــة أجايل) .

إخـاء - منطقة القصيم

إخاء القصيـم تلتقي صندوق هدف ، لبحث سـبل التعـاون لتأهيل الأيتام وتوظيفهم فـي القطاع الخاص.

إخـاء - منطقة القصيم

جمعيـة خبـرات القصيم (خبـرات) تزور فرع المؤسسـة بالقصيـم ، لبحث سـبل التعاون واطلاق مبـادرة مبتكر.

مشاركة عدد من أبناء إخاء حائل في مسيرة قافلة درب زبيدة

استضافة المؤسسة العامة لتحلية المياه

أبنـاء إخـاء الـقصيم في رحلة لمدينة الجبيل

التطوع في إخاء

إحصائيات التطوع

الفرص التطوعية

75

عدد ساعات التطوع

3930

عدد الأبناء المتطوعين

170

إجمالي عدد المتطوعين

307

المبادرات والأنشطة

مشاركة فريق إخاء التطوعي في مسيرة
وزارة الرياضة بمناسبة يوم التأسيس السعودي

مشاركة في حفل مركز التأهيل الشامل و دار الرعاية الاجتماعية ليوم التأسيس وتم توزيع هدايا مقدمة من إخاء فرع المدينة المنورة

مشاركة أبناء إخاء المنطقة الغربية في
زراعة 1139 شتلة بالتعاون مع جامعة جدة

مشاركة فريق إخاء المدينه التطوعي في فعالية كات
ووك 2024 وذلك بتنسيق أمانة منطقة المدينة المنورة.

أقام فريق وحدة العمل التطوعي ورشة عمل بعنوان " تصميم الفرص التطوعية" .

إخـاء - المدينة المنورة

بالشـراكة مـع وزارة الحـج والعمـرة وبحضور سـعادة المديـر المكلف لفـرع وزارة الحج والعمرة بالمطـار أقيمت أولى فعاليات يوم التأسـيس لعـام 2024 حيـث ابتدأت في فعالية اسـتقبال ضيـوف الرحمن بالورود

والهدايــا في مطــار المدينة.

إخــاء - المدينة المنورة

مبــادرة الحقيبــة الشــتوية و التي نفذها فريــق إخاء المدينــة التطوعي بالتعــاون مــع فريق صنائــع المعروف التطوعــي ، حيث تــم توزيع قرابة 655 حقيبــة بمشــاركة أعضــاء الفريقيــن و موظفي و أبناء المؤسســة وأعضــاء من المجتمــع المحلي.

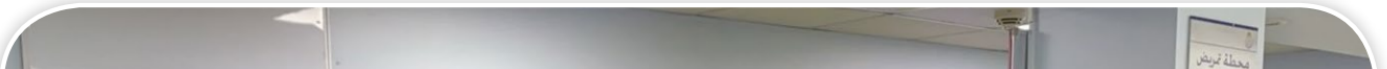

إخـاء - المنطقة الشرقية

مــن المبادرات التطوعية تمت زيارة مستشــفى التخصصــي بالدمام لزيارة مرضى الســرطان ، كما تم تقديــم الهدايا على أطفال الســرطان من قبل مســتفيدات إخاء ومستفيدات "إسناد "

يـــوم التأسيس

Saudi Founding Day

١١٣٩هـ / 1727م

إخاء
المؤسسة الخيرية
لرعاية الأيتام

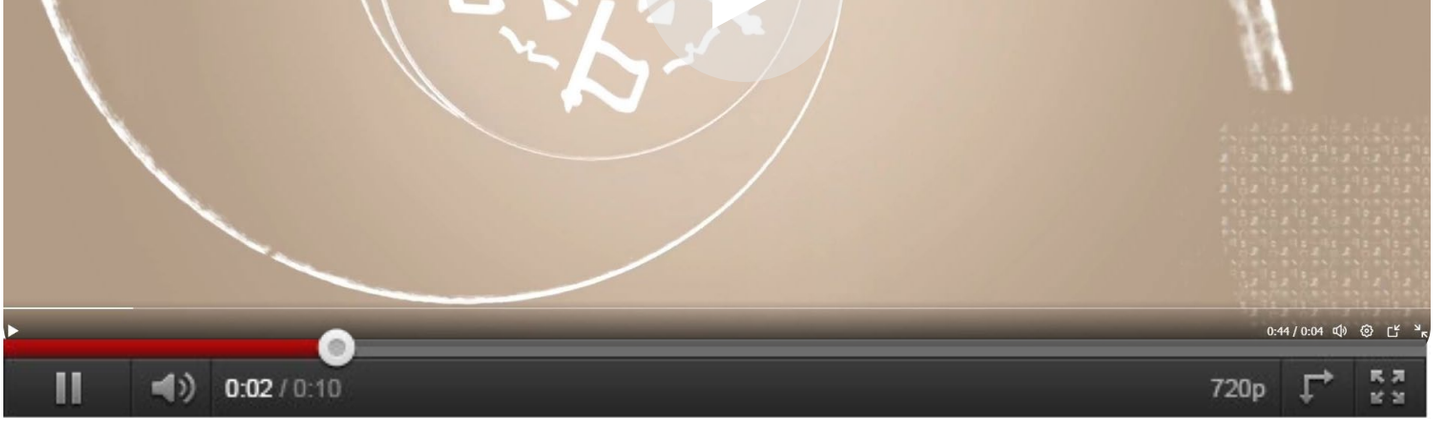

اضغط لمشاهدة الفيديو

إخاء في يوم التأسيس

اضغط لمشاهدة الفيديو

اضغط لمشاهدة الفيديو

اضغط لمشاهدة الفيديو

احتفال الإدارة العامة

المؤسسة الخيرية
لرعاية الأيتام
إخاء
إخاء بيت الأيتام الأرحب

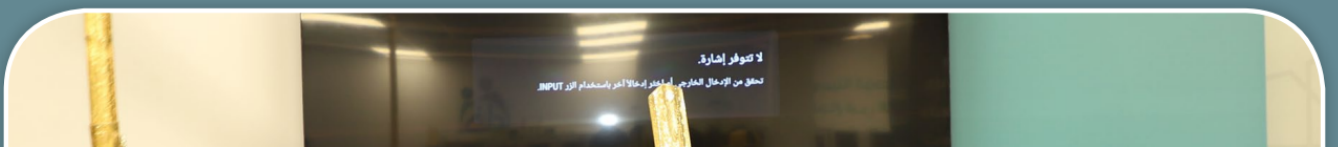
لا تتوفر إشارة.
تحقق من الإدخال الخارجي أو اختر إدخالاً آخر باستخدام الزر INPUT.

بحضور غفير من أبنائها ومنسوبيها

إخاء الرياض تحتفل بيوم التأسيس تحت عنوان (يوم بدينا)

إخـاء - منطقة الرياض

بحضور غفير من أبناء إخاء ومنسوبيها يتقدمهم سعادة الرئيس التنفيذي م. عمر الحسين، ومدير مكتب الرئيس التنفيذي أ. محمد العجمي، ورئيس قطاع الاتصال وتنمية الموارد المالية د. أحمد الزهراني، ورئيس قطاع الاستراتيجية أ. يوسف السويل، ورئيس قطاع الانسانية أ. أحمد الصحبي، احتفل فرع الرياض بقيادة مديرها أ. إبراهيم الشينان وفريق عمله بيوم التأسيس تحت عنوان (يوم بدينا) ، الذي طغى على هوية وفقرات هذا الاحتفال الجميل من قصائد قدمت من قبل الأبناء ، ومسيرات تحكي قصص الماضي الجميل وبعض من ألعاب الأجداد التي أعادتنا لذكريات ستبقى عالقة في الأذهان .

تنافس بعدها الحاضرين من الأبناء على الجوائز بفقرة (سؤال وجواب) الذي أثرى المشاركين بأسئلة عن تأسيس مملكتنا الغالية وتاريخ حكامها العظماء في تأسيسها وحتى حاضرنا .

وبنهاية الاحتفال تم تكريم المتفوقين والمميزين من الأبناء ، وتم تكريم الجهات المساهمة بإنجاح هذا البرنامج من جهات وأفراد كان لهم الدور البارز بإنجاح البرنامج . اتجه بعده كل الحاضرين من مسؤولي ومنسوبي وأبناء اخاء بقيادة سعادة المهندس / عمر الحسين لكتابة كلمة في حب الوطن على لوحة (وطني الغالي)، ومن ثم المشاركة في لعب الخبيتي والعرضة النجدية، احتفالاً بهذا اليوم العظيم.

إخـاء - المدينة المنورة

احتفلت إخـاء المدينـة المنورة بفعاليـات يوم التأسـيس بالتعاون مع مطعـم زمان جدي وذلـك بحضور مدير الفـرع ومالك المطعم ومسـتفيدي إخاء، تضمنـت الفعالية وضع خيمة تراثيـة مزودة بمتحـف مصغر يحتوي على مقتنيـات من الماضي والعرضـة والزفة المدينية وعـرض الخيول ومشـهد تمثيلي عن يوم التأسـيس. إضافة إلى مشـاركة الفريق التطوعي بإخـاء المدينة في اسـتقبال ضيـوف لرحمن بالـورود والهدايا في مطار المدينـة المنورة، بالشراكة مع وزارة الـحج والـعمرة.

إخـاء - المدينة المنورة

نفـذت إخاء المدينة المنورة بالشـراكة مع مقهى السـت وأهالي حـي الخالدية، مخيـم يوم التأسـيس وذلك أمام فرع المؤسسـة بحضـور أهالي الحـي والفريق التطوعـي بالفـرع مع المشـرفين، تضمـن الاحتفال عـدة برامج وتعريـف الحضور بالمؤسسـة وخدماتهـا المقدمة للأيتام.

إخـاء - منطقة جــازان

احتفلــت إخاء جازان بيوم التأســيس بعدة فعاليات تعبيراً عــن حبهم للوطن وتعريفاً بالبدايــات «يــوم بدينا»، شــملت الاحتفالات حفل جمــع الأبناء والمشــرفين في أحــد البيوت، والاحتفاء بيوم التأســيس في مقر فرع المؤسســة بجــازان، بالإضافة إلى التعريف بتراثنا ـ بزيارة الأســواق الشــعبية لتعريف الأبناء بتراثنــا العريق، وزيارة القلعة الدوســرية والقرية التراثيــة، وزيارة الأبناء لمربــط الخيل بالمنطقة.

إخـاء - المنطقة الغربية

مشــاركة مؤسســة إخاء لرعاية الأيتام بفــرع الغربية في فعاليات يوم التأســيس بمركــز الملك عبــد العزيــز الثقافي بمشــاركة عدة مؤسســات وجمعيــات خيرية ومراكــز صحيــة ومعارض وفعاليــات متنوعة وألعــاب أطفال وجوائــز وهدايا.

إخـاء - شقراء

شـارك أبناء شـقراء مع الأهالي بالمحافظة بمناسـبة يوم التأسيس حيث شـارك الأبناء في تنظيم فعاليات حفل الأهالي وكذلك المسـرح ، وتنظيم مسـيرة الخيـول ، وتنظيم الألعاب الرياضيـة بالإضافـة للمشـاركة الفاعلـة التي لقيـت استحسـان الحضور والإشـادة بالدور النبيـل الذي تقوم به المؤسسـة الخيرية لرعاية الأيتام بشـقراء ، مما عـزز الدمج الاجتماعي لـدى الأبناء ، كما قام الفرع باسـتئجار اسـتراحة للأبناء فـي ليلة خاصة بهـم وبأصدقائهم مـن أبنـاء المجتمع ، حيـث تنوعت البرامج من شـب النار وعمـل القهوة والشـاي ، ولعب العرضة السـعودية ، وقد شـارك المشـرفين الأبناء هذه الليلـة الرائعة التي اسـتمتع فيها الجميع بهـذه الأجواء الوطنية الجميلة ليستشـعروا نعمة تأسـيس الوطن التي انعكسـت على رفاهيـة المواطن .

إخـاء - المنطقة الشرقية

احتفلـت إخاء الشـرقية بيوم التأسـيس السـعودي «مـن يوم بدينـا والزين منـا وفينا».. بحضـور مسـتفيدات ومسـتفيدي الفرع، لحضـور ليلة شـعبية بالتعاون مـع جمعية العمل التطوعـي ولبس الأزياء الشـعبية لـكل مناطق ومحافظـات المملكة في فنـدق بارك إن باي أديسـون - الخبر، وتم خلالها عمل مسـابقات ثقافية ووطنية لإثـراء الحضور بمعلومات

قيمــة عن وطننــا الغالي وحركية وترفيهية والســحب علــى جوائز قيمــة ومتنوعة، وتناول وجبة العشــاء مما جعــل له أثر فــي نفوس أبنائنــا الأيتام.

إخــاء - منطقة الرياض

انطلقــت رحلــة صبايا اســناد مــن الرياض إلــى محافظة الإحســاء رحلــة تنموية ســياحية تحت شــعار «الأرض والإنســان» حيث أقاموا في الرحلة هايكنج للفتيات و صنعــن أعمال جميلة من الخوص. الجبس. الفخار نقشــن عليها عبارات وأســمائهن ، و كذلك صنعن الخبز الحســاوي ، وزاروا جبال في المنطقة كما و أبدين ســعادة غامــرة بهذه الرحلــة الممتعة وتزامنت مــع فعاليات الاحتفاء بيوم التأســيس.

أقام فتيات إسناد القصيم فعاليات يوم التأسيس بالبيوت الاجتماعية وتخلله عدد من البرامج والفعاليات واللبس الشعبي

إخـاء - منطقة عسير

إخاء عســير تشــارك القيادة الأمنية في الاحتفال بيوم التأســيس تحت رعاية ســعادة اللواء الدكتور/ فهد العتيبي مدير شــرطة منطقة عســير.

احتفال يوم التأسيس بفرع منطقة مكة المكرمة بحضور الموظفين والمشرفين والأبناء

استضافة منتجع الفيصلية لأبناء إخاء القصيم في برنامج رياضي ليوم التأسيس

نلتقيكم بشوق.. في العدد القادم

مع تحيات قطاع الاتصال وتنمية الموارد المالية - إدارة الاتصال المؤسسي