قبل الشكر والتقدير

كل الشكر والتقدير

أتقدم من هذه المنصة في أسمى آيات الشكر والتقدير لكل من ساهم في إنجاح هذه الفعالية التي يحتفي بها إخاء بالمرأة ويستهدف تكريمها الإنسانية فيه يبدأ بعد الحب والتقدير لكل من ساهم في إنجاح هذه الفعالية التي تحتفي بالمرأة في عيد المنظمة.

وأخص بالشكر والتقدير من ساهم في الإعداد والتنظيم والتحضير لهذه الفعالية التي تحتفي بالمرأة في عيد المنظمة

«شكرًا إخاء»

ستين من النجل والأمير

الرياض | **الشؤون الاجتماعية بتعليمية**

أشاد مدير عام التعليم في الرياض الأمير فيصل بن نواف بن عبدالله بالجهود المبذولة في تنفيذ برنامج «شكرًا إخاء» الذي نظمته إدارة التعليم بالرياض، وأكد أن هذه الجهود والمواقف لا تعد ولا تحصى.

من جانبه أكد مدير التعليم بالرياض الدكتور عبدالله بن عبدالعزيز الدعيلج أن البرنامج يعد نموذجًا يحتذى به في تعزيز قيم الانتماء والعطاء، وأن الأمير فيصل بن نواف يمثل نموذجًا للقيادة الملهمة التي تجسد روح الوطن وتغرس في نفوس أبنائه حب الخير والعطاء.

وقال مدير عام التعليم بالرياض الدكتور عبدالله بن عبدالعزيز الدعيلج إن هذا البرنامج يعكس روح الوطن وتغرس في نفوس أبنائه حب الخير والعطاء.

الرياض | **عبدالله الدعيلج**

أجمع قادة التعليم والمواطنون على أن البرنامج الذي نظمته إدارة التعليم بالرياض تحت شعار «شكرًا إخاء» يمثل نموذجًا للقيادة الملهمة التي تجسد روح الوطن وتغرس في نفوس أبنائه حب الخير والعطاء.

وأكد مدير عام التعليم بالرياض الدكتور عبدالله بن عبدالعزيز الدعيلج أن البرنامج يعكس روح الوطن وتغرس في نفوس أبنائه حب الخير والعطاء.

وأشار إلى أن البرنامج

معايدات

بيوت إسناد الفتيات

عيد إخاء

الإدارة العامة

لمشاهدة الفيديو

معايدة فرع الرياض

معايدة فرع القصيم

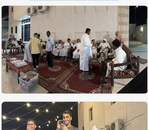

معايدة فرع الشرقية

معايدة فرع جـازان

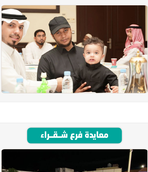

معايدة فرع شـقـراء

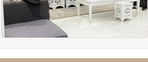

التطوع في إخاء

إحصائيات التطوع

أعمى الكلوبية 64	**عدد ساعات التطوع** 10,153
عدد الفرص التطوعية 97	**إجمالي عدد المتطوعين** 228

صيانة تعليمي بالمدينة المنورة الأنصار	**عدد ساعات التطوع** 1,000 ساعة **عدد المتطوعين** 10 متطوعين
صيانة حديقة أحمد	**عدد ساعات التطوع** 1,000 ساعة **عدد المتطوعين** 10 متطوعين
صيانة مدرسة الشهيد أحمد الجبران حائل	**عدد ساعات التطوع** 1,000 ساعة **عدد المتطوعين** 10 متطوعين
صيانة مدرسة الفيحاء بالرياض	**عدد ساعات التطوع** 1,000 ساعة **عدد المتطوعين** 10 متطوعين

88 متطوع من أبناء	**16** موظف متطوع	**15** المتطوعين

استضافة المشاركات والتكريم

إخاء تطلق مبادرة حجنا آمن

إخاء توضيحات

إخاء توضيحات

صور من التطوع

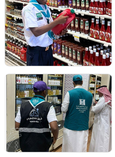

التمكين
في إخاء

إحصائيات التمكين

التعليم
425
إجمالي الدارسين في الفصل الثالث

الخريجيون
53
من مراحل الثانوية والدبلوم والبكالوريوس

التوظيف الدائم
81

التوظيف الموسمي
75

التأهيل والتدريب
83

الشراكات
8

الفعاليات
7

صور
من التمكين

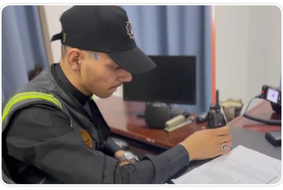

الدعم
النفسي والاجتماعي

زيارة الدعم النفسي والاجتماعي
(مركز بوابة الصحة) لتأهيل المدمنين

زيارة الدعم النفسي والاجتماعي لأبنائنا في مركز رُشد
والخروج بهم للترويح والنزهة

أقامت إدارة الدعم النفسي والاجتماعي
تأهيل المقبلين على الزواج بالتعاون مع مركز الوئام

احتفال إدارة الدعم النفسي والاجتماعي بعيد الأضحى
المبارك مع أبنائنا في مركز رُشد