



دليل مؤسسة الشراكات

منظمات القطاع الثالث



بِسْمِ اللَّهِ الرَّحْمَنِ الرَّحِيمِ

خط الابن
سلمان عبدالجبار متعب



المقدمة

تقوم «إخاء» بتقديم الرعاية الكاملة لأبنائها وفتياتها المشمولين برعايتها من: إسكان، وإعاشة، مواصلة تعليم، ابتعاث، تدريب ومساعدة على التوظيف، تقديم المساعدات المالية والعينية، الحج والعمرة، زواج، من خلال عدد من البرامج والأنشطة التي تهدف لتوفير الاستقرار النفسي والاجتماعي لهم، يستطيعون معه تكوين أسرهم الصغيرة، وتأسيس مشاريعهم ليكونوا أفراداً منتجين ونافعين لمجتمعهم ووطنهم، و لتوفير كآفة الخدمات الأنف ذكرها حرصت إخاء على توسيع الشراكات مع عدة جهات ، بهدف عقد شراكات استراتيجية لكافة البرامج والمهام الواجب تقديمها لأبناء وبنات إخاء. ولمأسسة العمل الغير ربحي سعت «إخاء» في وضع الخطة التنفيذي لتوسيع الشراكات، أنشأنا دليلا تنفيذيا لهذا الأمر، لنعمل على تحقيق موارد مالية لتغطية البرامج والأنشطة.

إخاء:

المؤسسة الخيرية لرعاية الأيتام ذوي الظروف الخاصة.



المؤسسة الخيرية:

كل كيان غير هادف للربح، ذو صفة اعتبارية مسجل في وزارة العمل والتنمية الاجتماعية، يقدم معونات أو خدمات عامة أو خاصة من أجل تحقيق غرض من أغراض النفع العام أو المخصّص، ويعتمد على ما يخصص له من ميزانية من الدولة، وما يجمعه من تبرعات أو هبات ووصايا وأوقاف، واستثمارات متنوعة.



الجمعية الخيرية:

كل كيان غير هادف للربح، ذو صفة اعتبارية مسجل في وزارة العمل والتنمية الاجتماعية، يقدم معونات أو خدمات عامة أو خاصة من أجل تحقيق غرض من أغراض البرّ أو التكافل، ويعتمد على ما يجمعه من تبرعات أو هبات ووصايا وأوقاف.



الشراكة:

علاقة بين إخاء وكيان آخر (في القطاع الحكومي، والخاص، والثالث) تقوم على التعاون وتبادل المصالح في مجالات محددة حسب نطاق الشراكة المتفق عليه.



القطاع الحكومي:

الوزارات والهيئات والمؤسسات، والقطاعات الحكومية.



القطاع الخاص:

الشركات الكبرى والمتوسطة والصغيرة وإدارات المسؤولية المجتمعية بتلك الجهات.



قطاع التأمين الصحي:

الشركات التي توفر خدمة التأمين الطبي لجميع القطاعات.



المراكز والمجمعات التجارية:

مراكز التسوق والهايبر ماركت والمولات.



رجال الأعمال:

الرعاة والداعمين من التجار والشخصيات الاعتبارية.



الجهات المانحة:

المؤسسات الخيرية التي تقدم الدعم المادي والخدمات الأخرى للجمعيات والمؤسسات الخيرية.



البنوك المحلية:

المصارف والبنوك التي تقدم الدعم من خلال إدارات المسؤولية المجتمعية.



الأفراد:

أحد أفراد المجتمع، والمتبرع بصفة شخصية (مالي، عيني).



مذكرة التفاهم:

وثيقة رسمية تعدّ اتفاقية أدبية تحدد الإطار العام للتعاون بين الطرفين وطبيعة كل طرف وأهدافه العامة ومجالات التعاون التي يمكن أن تتم بين الطرفين، وتمهّد لتوقيع الاتفاق بينهما.



عقود الشراكة:

عقد رسمي بين طرفي الشراكة يحدد نوع المشروع وبياناته التفصيلية، كما يحدد المسؤوليات والالتزامات القانونية والأدبية لكل طرف، وآليات الاتصال والإشراف والمتابعة والتقويم، ومعايير النجاح.



تعريف وحدة الشراكات

هي وحدة إدارية تتبع قطاع الاتصال والشراكات، وتعنى بعمليات وإجراءات عقد الشراكات مع جميع القطاعات (حكومي، خاص، خيري) ورجال الأعمال في إطار المسؤولية المجتمعية.

أهداف وحدة الشراكات

- مأسسة سياسات وعمليات وإجراءات عقد الشراكات.
- التعريف بأنشطة «إخاء» وخدماتها والفئات التي ترعاها.
- بناء شراكات لتغطية متطلبات وخدمات «إخاء».
- تسويق منتجات «إخاء» على جميع القطاعات (حكومي، خاص، خيري) ورجال الأعمال والشركات.
- تلبية احتياجات قطاعات وإدارات «إخاء» من الشراكات لدعم مشاريعها في مجالات (التعليم، والتأهيل والتدريب، والتوظيف، والتأثير، وتمليك المساكن، والخدمات الصحية، ... إلخ).
- المشاركة في تنويع مصادر الدخل، وتنمية وزيادة موارد «إخاء» المالية.

الفئات المستهدفة



القطاع الخاص

(شركات، ومؤسسات، وبنوك ومصارف، ومقدمي خدمات عامة ... إلخ).



القطاع الحكومي

(وزارات، وهيئات، ومؤسسات، وقطاعات)



قطاع التأمين الصحي

(شركات التأمين، والمستشفيات، والمراكز الصحية).



الأفراد ورجال الأعمال



المراكز والمجمعات التجارية



الجهات المانحة

(المؤسسات والجمعيات الخيرية والأوقاف).

مقومات نجاح الشراكات مع إزاء

1 أن «إزاء» مؤسسة خيرية أنشئت بقرار من مجلس الوزراء، المتضمن السماح لها بجمع التبرعات والهبات والأوقاف، والاستثمار لتنمية مواردها المالية.

2 أن «إزاء» هي المؤسسة الوحيدة المتخصصة في رعاية وتمكين الأيتام ذوي الظروف الخاصة، ومن في حكمهم، على اختلاف فئاتهم (ذكور وإناث) وعلى اختلاف أوضاعهم (يتيم، فقير، أرامل، مطلقات، مهجورات...).

3 أن معالي وزير العمل والتنمية الاجتماعية، هو رئيس مجلس إدارة «إزاء».

4 أن مجلس إدارة «إزاء» يضم نخبة مميزة من رجال الأعمال، عدد من الأيتام (أبناء المؤسسة).

5 أن «إزاء» مدعومة بفتاوى كبار العلماء بجواز صرف الزكاة للفئة التي ترعاها المؤسسة.

6 الانتشار والتوسع الجغرافي (10) فروع في مناطق المملكة.

7 وجود خطة استراتيجية تتوافق مع رؤية وزارة العمل والتنمية الاجتماعية 2020 لتمكين الفئات الضمانية بتحقيق التحوّل من الرعاية إلى التنمية، ومن الاعتمادية إلى الاستقلالية.

8 وجود نماذج مشرّفة للأيتام (ذكور وإناث) الذين حققوا نجاحات استثنائية في مختلف المجالات (تعليم، تطوع، رياضي، اجتماعي، مهني ... إلخ).

معايير اختيار الشركاء مع إزاء

الارتباط الوثيق بغايات إزاء وأهدافها، والخدمات التي تقدمها للأيتام.

الارتباط بأهداف استراتيجية إزاء في تمكين الأيتام (تعليم، تأهيل، تدريب، توظيف، ريادة أعمال).

التوافق مع سياسات تلك القطاعات في المسؤولية المجتمعية.

مستوى الفائدة والعوائد على إزاء من الشراكة سواء في تقليص حجم الإنفاق على البرامج والمشاريح، أو في زيادة العوائد المالية، أو تحقق مصالح للأيتام.

عوامل نجاح الشراكات

لنجاح أي شركة يجب توفر التالي:

الثقة:

تحقيق الثقة بين أطراف الشراكة أمر مهم في نجاح هذه الشراكة.



استثمار امكانات الشركاء:

كل طرف لديه إمكانيات ينبغي استثمارها من كل الأطراف.



وضوح الأهداف:

يجب أن توضح كل أهداف الشراكة.



الخصوصية:

لكل جهة خصوصيتها التنظيمية والتي تعتبر ذات حساسية لا ينبغي تجاوزها.



وضوح الأدوار اللازمة:

ينبغي تحديد دور كل طرف كي يتم تجنب أي معوقات.



وضوح الخطة التشغيلية:

تحديد مسؤوليات كل طرف من أطراف الشراكة.



منطقتنا



قياس الأثر

الالتزام بقياس
أثر الشراكة



التخطيط

وضع خطة مشتركة
تحقق أهداف الطرفين



التسويق

التسويق المشترك
بين الطرفين



التحسين المستمر

الاستفادة من التجارب السابقة
في التحسين المستمر



المؤامة

توأم الشراكة
مع مبادرات المؤسسة



التوثيق

بناء قاعدة
معلومات للشركاء

معايير الشراكة الجيدة



تصنيف الشراكات



الاندماج الاجتماعي



تمكين الأيتام



خدمات منسوبي إخاء



خدمات الأيتام



المناسبات والفعاليات

تصنيف الشراكات



تمكين الأيتام



تدريب

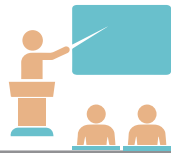

تأهيل



تعليم



دعم مالي



ريادة أعمال



توظيف

تصنيف الشراكات



الاندماج الاجتماعي

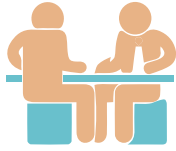

استشارات



تطوع



التذاكر المجانية للمشاركة في الفعاليات

تصنيف الشراكات



خدمات الأيتام



تخفيضات



صحية



دعم عيني

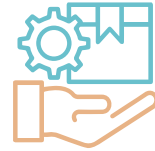

تسهيلات



تمليك المساكن

تصنيف الشراكات



خدمات منسوبي إزاء



تسهيلات



تخفيضات



صحة



المناسبات والفعاليات



تسهيلات



دعم



رعاية

الخطوات اللازمة لعمل شراكة

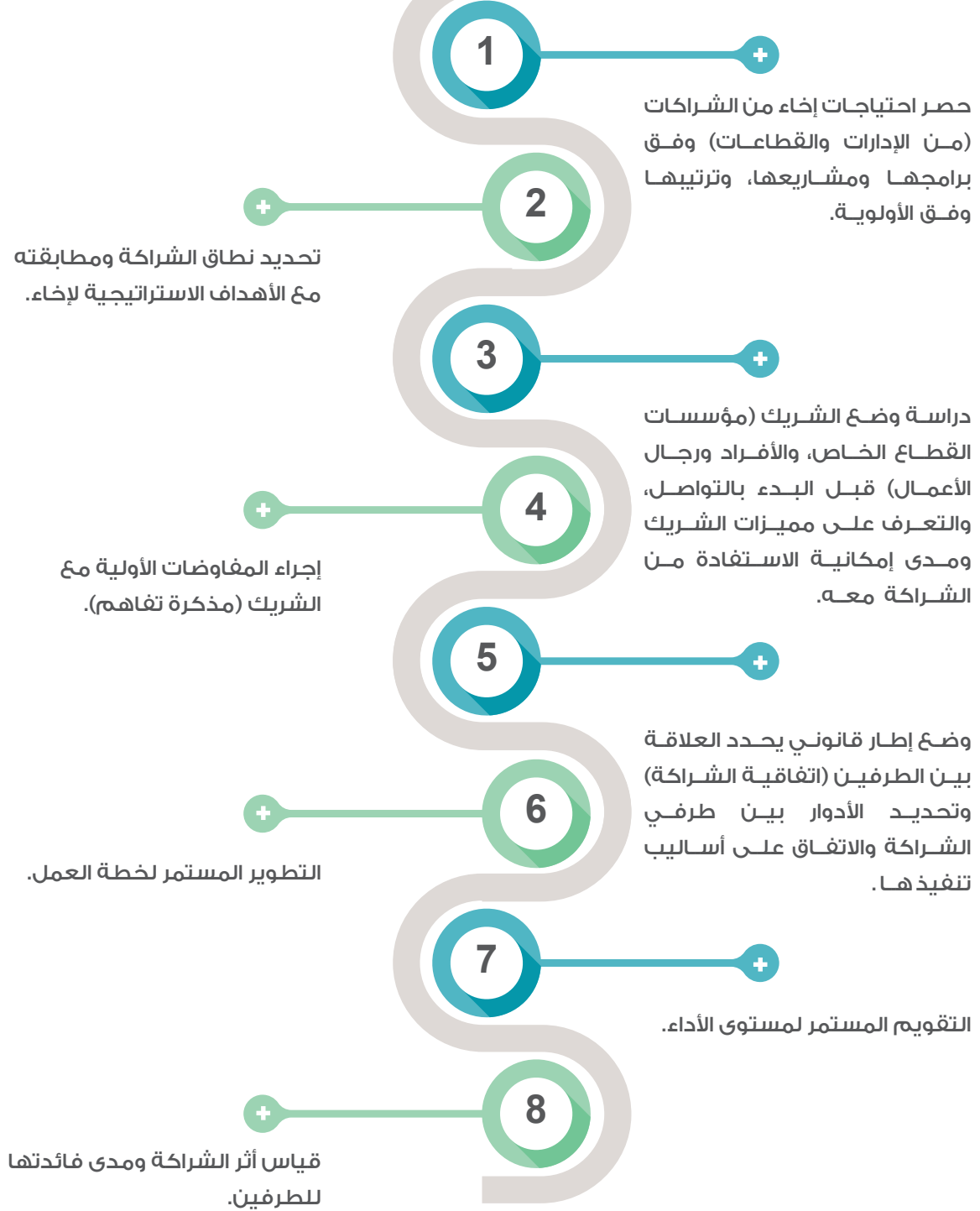

مراحل تكوين الشراكة

مرحلة التخطيط

- رصد التغيرات على خارطة أولويات المسؤولية المجتمعية، ومعرفة التوجّهات الاستراتيجية العامة لدى جميع القطاعات.
- وضع خطة مواكبة لرؤية 2030 لتحديد الشراكات التي تخدم الأيتام.
- دراسة إمكانيات الشركاء المحتملين ومدى إمكانية الاستفادة منهم.

مرحلة الاختيار

- 1 حصر الشركاء المرشحين.
- 2 طرح مواضيع الشراكة على الشريك.
- 3 خطوات اختيار الشركاء:

تجهيز ملف متكامل عن إزاء لتقديمه للشركاء

تطبيق منهجية التوافق مع الشركاء

تحليل التوافق مع الشركاء

تقييم المخاطر

مراحل تكوين الشراكة

مرحلة التفاوض



فتح قنوات
نشطة للاتصال



وضع الأجندة والخطة
لإنجاح التفاوض



اختيار فريق
مفاوضات من إحاء



اتخاذ القرار



التوثيق



تبادل المعلومات



تقييم المطابقة والتوافق

مراحل تكوين الشراكة

مرحلة إدارة الشراكة

تمر مرحلة تنفيذ الشراكة بالخطوات الآتية:

مرحلة تنفيذ الشراكة



صياغة اتفاقية الشراكة ومراجعتها واعتمادها من الطرفين



إعادة بناء مذكرة التفاهم بناء على المفاوضات مع الشريك



صياغة مذكرة التفاهم وعرضها على الشريك



التنفيذ والمتابعة والتقييم المستمر



وضع خطة العمل



توقيع الاتفاقية، والبدء في التنفيذ



التقييم، وقياس الأثر

مراحل تكوين الشراكة

مرحلة إنهاء الشراكة

تتطلب عملية الخروج الفعال من الشراكة الخطوات التالية:



تحديد مبررات الرغبة
في إنهاء الشراكة



إعداد تقرير مفصل عن واقع
الشراكة، ومدى الاستفادة منها



اتخاذ القرار بشأن إنهاء الشراكة
في حال توافق الطرفين



التواصل مع الشريك وإبلاغه بالرغبة
في إنهاء الشراكة

(وتزويده بتقرير إن اقتضت الحاجة)



الاستفادة من التقارير لإعداد
دراسة (الدروس المستفادة)



إنهاء الشراكة وفك الارتباط

خارطة عمل الشراكة

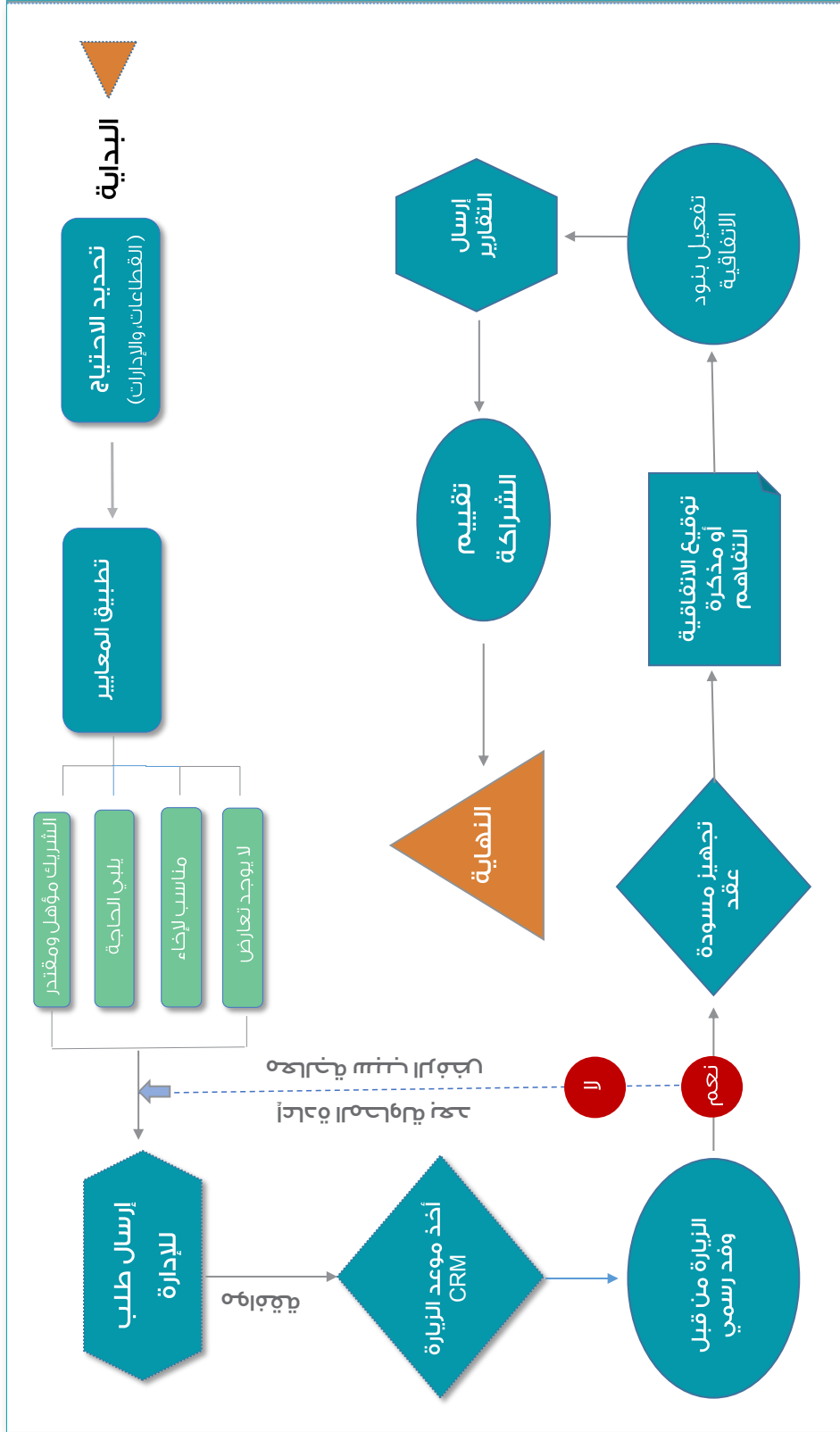

نموذج تحديد احتياج الشراكات
مؤسسة إحاء لرعاية الأيتام - قطاع الاتصال والشراكات - إدارة الشراكات



القطاع - الإدارة					
قطاع الموارد البشرية والخدمات المساندة - إدارة الشؤون الإدارية والإسكان					
القطاع المستهدف بالشراكة			نطاق الشراكة		
القطاع الثالث (الخيري) المؤسسات المانحة			الاستشارات والدراسات والأبحاث		
					اسم الشريك
مجالات الشراكة المطلوبة					
<input type="checkbox"/>	توظيف	<input type="checkbox"/>	تأهيل وتدريب	<input type="checkbox"/>	تعليم
<input type="checkbox"/>	تخفيضات	<input type="checkbox"/>	استشارات	<input type="checkbox"/>	ريادة أعمال
<input type="checkbox"/>	تسويق	<input type="checkbox"/>	خدمات صحية	<input type="checkbox"/>	رعاية
<input type="checkbox"/>	دعم عيني	<input type="checkbox"/>	تسهيلات أخرى	<input type="checkbox"/>	تسهيلات إدارية
<input type="checkbox"/>	تطوع	<input type="checkbox"/>	دعم مالي	<input type="checkbox"/>	خدمات مجانية
				<input type="checkbox"/>	أخرى (توضح)
اختيار عنصر.		مستوى الشراكة	عالية جدا	درجة أولوية الشراكة	
نطاق الاتفاق مع الشريك					
وصف الخدمات المطلوبة من الشريك					م
					.١
					.٢
					.٣
					.٤
					.٥
					.٦
					.٧
					.٨
					.٩
					.١٠
اعتماد النموذج					
التوقيع	التاريخ	الاسم		المنصب الإداري	
	١٤٤٠/٠٤/٠٢			مدير الإدارة	
	١٤٤٠/٠٤/٠٢			رئيس القطاع	

نموذج تقييم شراكة

مؤسسة إخاء لرعاية الأيتام - قطاع الاتصال والشراكات - إدارة الشراكات



القطاع - الإدارة					
قطاع التنمية الإنسانية - إدارة القياس والتقييم					
القطاع المستهدف بالشراكة			نطاق الشراكة		
القطاع الثالث (الخيري) المؤسسات المانحة			الاستشارات والدراسات والأبحاث		
					اسم الشريك
مجالات الشراكة المطلوبة					
<input type="checkbox"/>	توظيف	<input type="checkbox"/>	تأهيل وتدريب	<input checked="" type="checkbox"/>	تعليم
<input type="checkbox"/>	تخفيضات	<input type="checkbox"/>	استشارات	<input type="checkbox"/>	ريادة أعمال
<input type="checkbox"/>	تسويق	<input type="checkbox"/>	خدمات صحية	<input type="checkbox"/>	رعاية
<input type="checkbox"/>	دعم عيني	<input type="checkbox"/>	تسهيلات أخرى	<input type="checkbox"/>	تسهيلات إدارية
<input type="checkbox"/>	تطوع	<input type="checkbox"/>	دعم مالي	<input type="checkbox"/>	خدمات مجانية
				<input type="checkbox"/>	أخرى (توضح)
درجة أولوية الشراكة		عالية جدا	مستوى الشراكة	استراتيجية - على مستوى المؤسسة وفروعها	
تقييم كفاءة وفاعلية الشراكة					
م	العنصر				التقييم
١.	التزام الشريك بالاتفاقية				تفوق التوقعات
٢.	تعاون الشريك في تنفيذ ما نصت عليه الاتفاقية				تفوق التوقعات
٣.	تفاعل الشريك وتواصله المستمر				تفوق التوقعات
٤.	تحقيق الأهداف المخطط لها في الاتفاقية				تفوق التوقعات
٥.	درجة استفادة "إخاء" من الشريك				تفوق التوقعات
					أخرى (تذكر)
تفوق التوقعات					
تفوق التوقعات					
القرار بشأن الشراكة				إنهاء اتفاقية الشراكة لعدم فاعلية والتزام الشريك	
مقترحات تحسين وتطوير اتفاقية الشراكة (في حال استمرارها)					
اعتماد التقييم					
المنصب الإداري	الاسم	التاريخ	التوقيع		
مدير الإدارة		١٤٤٠/٠٤/٠٢			
رئيس القطاع		١٤٤٠/٠٤/٠٢			



بإدارة تطلقها إزاء لنشر الأصول المعرفية
وتصديرها للمجتمع ومؤسساته لتعزيز ثقافة التآزر والتعاون
وترسيخ ثقافة التعلم المستمر

لتصلك إصداراتنا المعرفية أرسل إشترك

knowledge.dept@ekhaa.org.sa



المؤسسة الخيرية
لرعاية الأيتام



الرقم الموحد 920011939

do@ekhaa.org.sa

www.ekhaa.org.sa



ekhaa_sa



ekhaa_ksa



ekhaa_sa



Ekhaapr